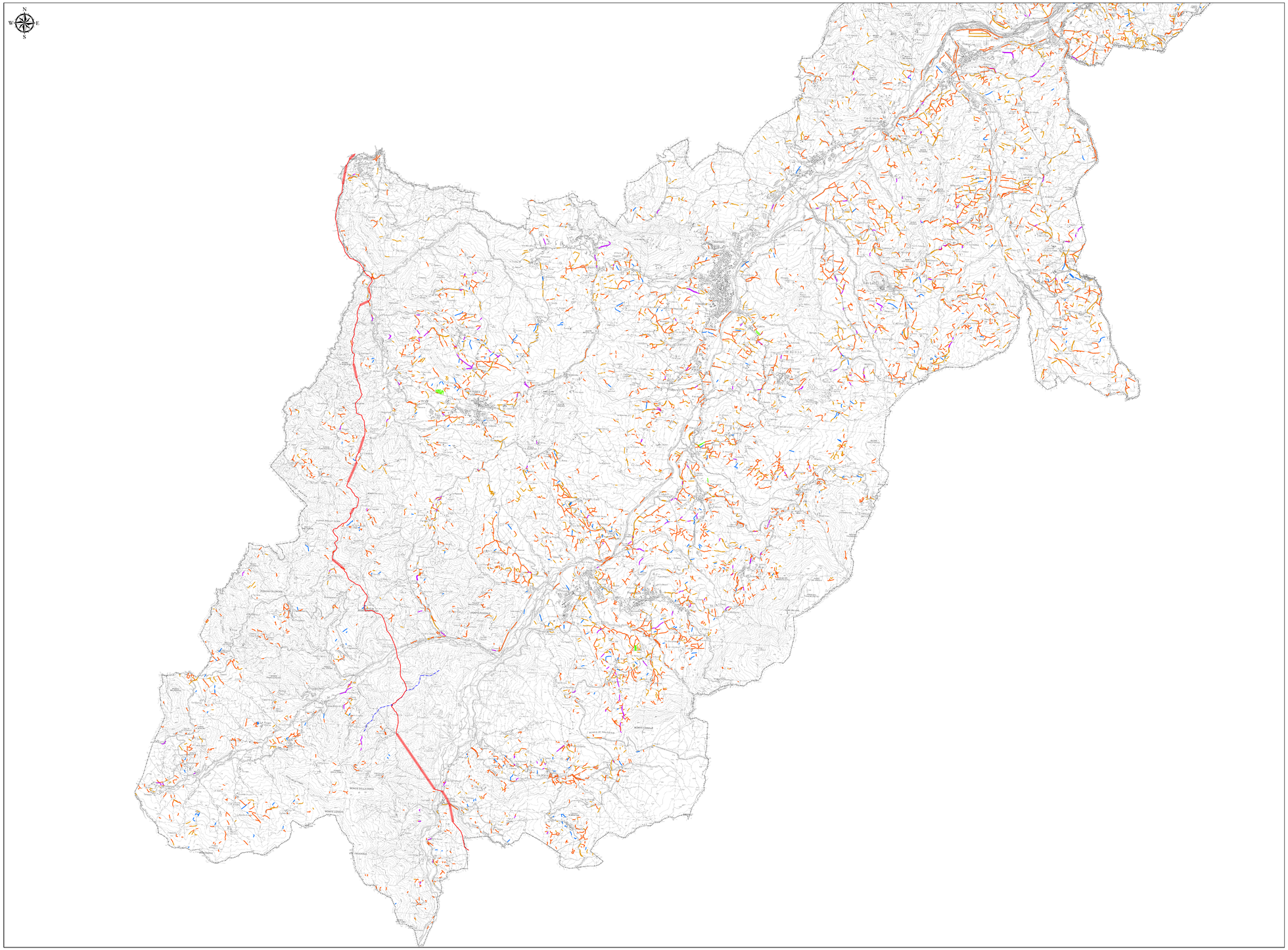

PROVINCIA DI RIMINI

CARTA FORESTALE

L.R. 4/97/95 - L.R. 30 - Art. 2 D.C.R. 26/1/1996, n. 1338 - Art. 16

SCALA 1:25.000

CARTA DEGLI ELEMENTI LINEARI

Legenda

Confine provinciale

Elementi lineari

- Fasce boscate
- Siepi
- Filari
- Filari agricoli
- Alberature stradali

LEGENDA

- Metanodotto Sestino-Minerbio DN 1200 (48") in progetto
- Metanodotti in esercizio
- Trenchless
- Impianti di linea in progetto
- Impianti di linea in esercizio

Firmato digitalmente da

Rocco Vincenzo Monaco

CN = Monaco Rocco Vincenzo
C = IT

0	Ago. 2021	EMISSIONE	L. ROCCO	I. MARCHETTI / A. BRUNI
REV	DATA	REVISIONE	LAVORATO	CONTROLLATO APPROVATO

Progetto: Rev. 1.0R2, 09/09/2021 Art. 27 TUA ITALY SOLUTIONS S.p.A.

Codice: 00-LB-3A-82334

METANODOTTO: SESTINO - MINERBIO
DN 1200 mm (48"), DP 75 bar

Commessa: NQR22358

Revisione: 0

PTCP PROVINCIA DI RIMINI
CARTA FORESTALE DEGLI ELEMENTI LINEARI

Scala: 1:25000

DOCUMENTO DI PROPRIETÀ DI SNAM 4 DISTRIBUZIONE, USO E RIPRODUZIONE NON CONSENTITI SENZA AUTORIZZAZIONE SCRITTA